



စိုက်ပျိုးရေး၊ မွေးမြူရေးနှင့် ဆည်မြောင်းဝန်ကြီးဌာန  
စိုက်ပျိုးရေးဦးစီးဌာန  
မန္တလေးတိုင်းဒေသကြီး



ပြောင်းလဲလာသည့် ရာသီဥတုနှင့် လိုက်လျောညီထွေမှုရှိသော  
နွေစပါး စံပြကွက် စိုက်ပျိုးထုတ်လုပ်ခြင်း

ဒေါ်စုမြတ်ကြည်  
လ/ထဦးစီးမှူး  
မန္တလေးမြို့နယ်  
၂၆.၁.၂၀၂၀

# မာတိကာ

- နိဒါန်း
- ရည်ရွယ်ချက်
- စံပြကွက်လုပ်ဆောင်ရသည့်အကြောင်းအရင်း
- စံပြကွက်အသေးစိတ်လုပ်ဆောင်ချက်များ
- စံပြကွက် ရလဒ်များ
- သုံးသပ်ချက်များ
- ဆက်လက်ဆောင်ရွက်မည့်အစီအစဉ်

# နိဒါန်း

## မိုးရွာသွန်းမှုအခြေအနေ

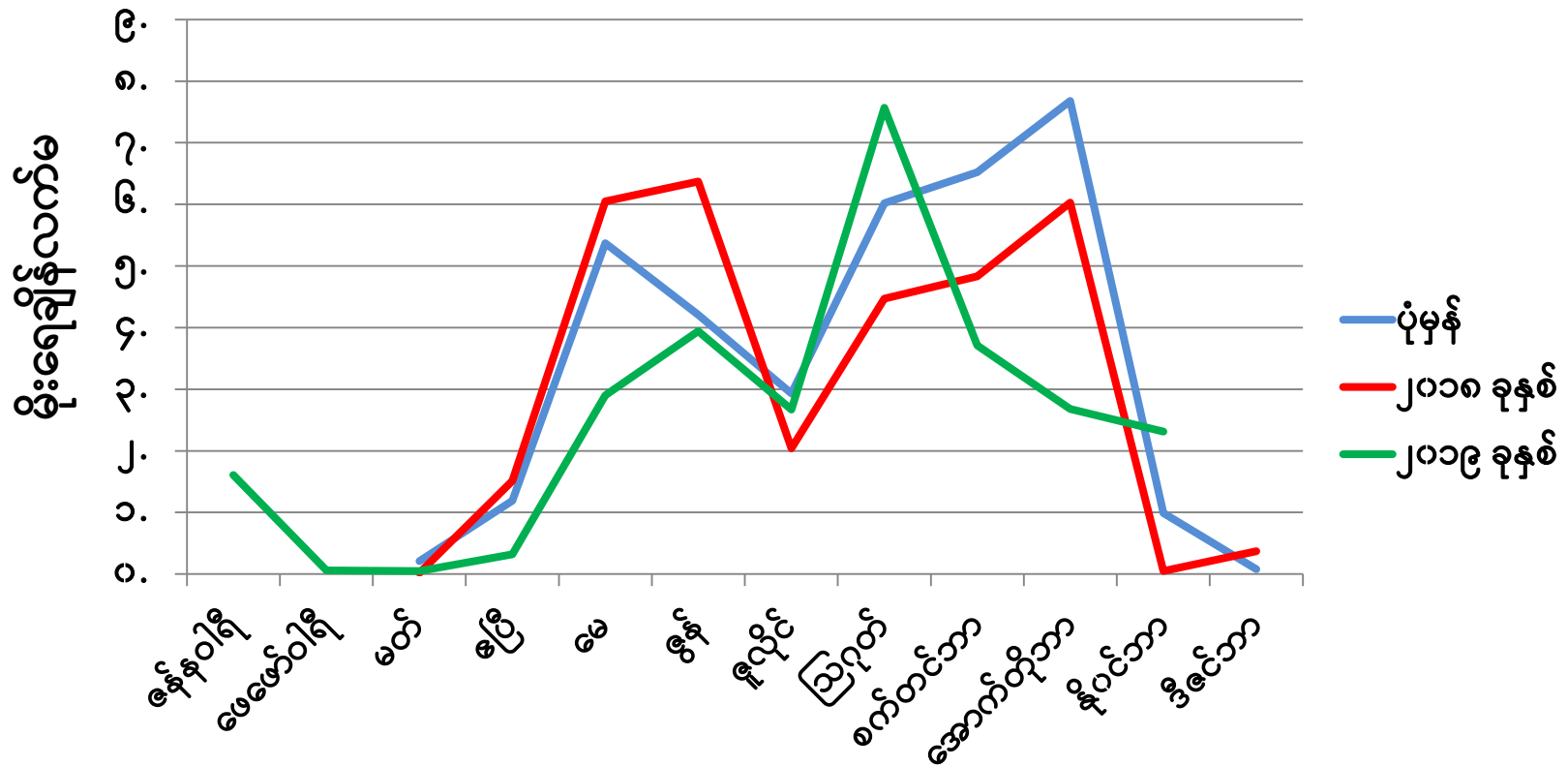

စဉ်	အကြောင်းအရာ	မိုးရွာသွန်းမှု	
		ရွာရက်	လက်မ
၁။	ပုံမှန်	၅၄	၃၅.၃၆
၂။	၂၀၁၈ ခုနှစ်	၅၄	၃၃.၀၄
၃။	၂၀၁၉ ခုနှစ်	၄၈	၂၇.၈၃

# ၂၀၁၈-၂၀၁၉ခုနှစ်၊ မန္တလေးမြို့နယ်၏ သီးနှံစိုက်ပျိုးထုတ်လုပ်မှု

စဉ်	မြို့နယ်	သီးနှံအမည်	စိုက်ဧက	ရိတ်ဧက	အထွက်နှုန်း	အထွက်တင်း
၁။	မန္တလေး	မိုးစပါး	၁၈	၁၈	၁၀၇.၅၀	၁၉၃၅
		နွေစပါး	၁၁၁	၁၁၁	၁၀၉.၅၄	၁၂၁၅၉
		ကုလားပဲ (ဆောင်း)	၁၆	၁၆	၁၄.၄၄	၂၃၁
		ဟင်းသီးဟင်း ရွက် (ဆောင်း)	၁၅၅	၁၅၅	၂၂၀၀.၀၀	၃၄၁၀၀၀

# ရည်ရွယ်ချက်

- (၁) ပြောင်းလဲလာသောရာသီဥတုနှင့် လိုက်လျောညီထွေဖြစ်သည့်အထွက်နှုန်းမြင့်မားစွာရစေနိုင်မည့်နည်းလမ်းများကိုတောင်သူများလေ့လာနိုင်စေရန်
- (၂) တောင်သူများဈေးကွက် ခိုင်မာပြီး ဝင်ငွေတိုးပွားကာ လူနေမှု အဆင့်အတန်းမြင့်မားလာစေရန်
- (၃) တောင်သူများ သမာရိုးကျ စိုက်ပျိုးနည်းစနစ်မှ သိပ္ပံနည်းကျ စိုက်ပျိုးနည်းစနစ်များဖြင့် စိုက်ပျိုးထုတ်လုပ်လာစေရန်

# စံပြကွက်လုပ်ဆောင်ရသည့် အကြောင်းအရင်း

- (၁) ရာသီပြောင်းလဲမှုကြောင့် သီးနှံများ အထွက်နှုန်းနှင့် အရည်အသွေး ကျဆင်းခြင်းကို လျော့ချနိုင်ရန်
- (၂) နည်းပညာသစ်များအား တောင်သူများ လက်ခံကျင့်သုံးမှု လျင်မြန်စွာ တိုးတက်လာစေရန်
- (၃) နည်းပညာသစ်များအား အောင်မြင်စွာ အကောင်အထည်ဖော်ရာတွင် တောင်သူများအနေဖြင့် နည်းပညာပေးဝန်ထမ်းများနှင့် တန်းတူ ပူးပေါင်း ပါဝင်လာမှုကို မြှင့်တင်ရန်

# ၂၀၁၈-၂၀၁၉ခုနှစ် ၊ နွေစပါးစံပြကွက်(၁၀.၀၀)ဧက စိုက်ပျိုးထုတ်လုပ်မှု အခြေအနေ

စဉ်	မြို့နယ်	ကျေးရွာ အုပ်စု	ကွင်း အမှတ်	တောင်သူ အမည်	မျိုးကွဲ အမည်	ရေရရှိမှု နည်းလမ်း	စိုက် ဧက
၁	ပြည်ကြီးတံခွန်	တံခွန်တိုင်	၅၉၄	ဦးမြင့်ကြည်	ရွှေသွယ်ရင်	ရေစုပ်စက် ရေတင်	၁၀



# စံပြကွက်အသေးစိတ်လုပ်ဆောင်ချက်များ



မြေပြင်ခြင်း



ပျိုးဘောင်ဖော်ခြင်း



ပျိုးဖောက်ခြင်း



ပျိုးစေ့ချခြင်း



# စံပြကွက်အသေးစိတ်လုပ်ဆောင်ချက်များ



ပျိုးထောင်ခြင်း



ပျိုးနုတ်ခြင်း



မြေခံထည့်ခြင်း



ကောက်စိုက်ခြင်း



ကောက်ပင်လှန်ချိန် 9



# စံပြကွက်အသေးစိတ်လုပ်ဆောင်ချက်များ



ပေါင်းနှုတ်ခြင်း



မြေဩဇာကျွေးခြင်း



ဥကပ်ပါးနဂျီကပ်ခြင်း



Data ကောက်ယူခြင်း



# စံပြကွက်အသေးစိတ်လုပ်ဆောင်ချက်များ



အနံ့ထွက်ပန်းပွင့်ခြင်း



ရင့်မှည့်ချိန်



ရင့်မှည့်ချိန်





# စံပြကွက်အသေးစိတ်လုပ်ဆောင်ချက်များ



စံကွက်ရိတ်သိမ်းခြင်း (၁၃၅ရက်သား)

## နွေစပါး တစ်ဧကကုန်ကျစရိတ် နှိုင်းယှဉ်ချက်

စဉ်	အကြောင်းအရာ	၂၀၁၈-၁၉ခုနှစ် စံပြကွက်ကုန်ကျစရိတ်	၂၀၁၇-၁၈ခုနှစ် တောင်သူစိုက်ပျိုးခဲ့သောကုန်ကျစရိတ်
၁	ပျိုးခင်းကုန်ကျစရိတ်	၂၀၀၀၀	၂၀၅၀၀
၂	စိုက်ခင်းမြေပြုပြင်ခြင်း	၅၀၀၀၀	၅၀၀၀၀
၃	စိုက်ပျိုးခြင်း	၅၀၀၀၀	၅၀၀၀၀
၄	အပင်ပြုစုခြင်း	၄၀၀၀၀	၃၅၀၀၀
၅	သွင်းအားစု	၉၀၀၀၀	၁၅၀၀၀၀
၆	ရိတ်သိမ်းချွေလှေ့ခြင်း	၅၀၀၀၀	၅၀၀၀၀
၇	အထွေထွေ/ရေခွန်	၂၀၀၀	၂၀၀၀
၈	စုစုပေါင်း	၃၀၂၀၀၀	၃၅၇၅၀၀
၉	တစ်ဧကအထွက်တင်း	၁၀၁	၉၃
၁၀	တစ်တင်းဈေးနှုန်း	၆၂၀၀	၅၅၀၀
၁၁	တစ်ဧကဝင်ငွေ	၆၂၆၂၀၀	၅၁၁၅၀၀
၁၂	အကျိုးအမြတ်	၃၂၄၂၀၀	၁၅၄၀၀၀

# စံပြကွက် ရလဒ်များ

- နွေစပါး(ရွှေသွယ်ရင်)စံပြကွက်ရိတ်သိမ်းခဲ့ရာ ပျမ်းမျှအထွက်နှုန်း(၁၀၁.၄)တင်း ထွက်ရှိခဲ့သဖြင့် ယခင်နှစ်တောင်သူစိုက်ပျိုးနည်းထက် (၁) ဧကလျှင် (၇.၈၅) တင်းနှုန်း ပိုမို ထွက်ရှိ ခဲ့ပါသည်။
- မြေစတင်ပြုပြင်ချိန်မှ ရိတ်သိမ်းပြီးချိန်ထိ ပြောင်းလဲလာသော ရာသီဥတုနှင့် ဟန်ချက်ညီညီ စိုက်ပျိုးနိုင်ခဲ့ပါသည်။
- ကင်းထောက်ခြင်းလုပ်ငန်းကို တစ်ပတ်လျှင်တစ်ကြိမ် လုပ်ဆောင်ခဲ့သော ကြောင့် အချိန်မီပိုးမွှားရောဂါကျရောက်မှုအား ကာကွယ်နှိမ်နင်းနိုင်ခဲ့ပါသည်။
- တလင်းပျောက်စနစ်ဖြင့်ရိတ်သိမ်းနိုင်ခဲ့သောကြောင့်ရိတ်သိမ်းချိန်လွန်လေလွင့် ဆုံးရှုံးမှု အထွက်တင်းကို ရှောင်လွှဲ နိုင်ခဲ့ပါသည်။

# သုံးသပ်ချက်များ

- ရေလိုအပ်ချက်နည်းသည့် သက်တမ်းတိုစပါးမျိုးများကို စိုက်ပျိုးခြင်းဖြင့် သဘာဝ ပတ်ဝန်းကျင်ဂေဟစနစ်ကို ထိန်းသိမ်းနိုင်ခဲ့ပါသည်။
- စံပြကွက်များစိုက်ပျိုးခြင်းဖြင့် အထွက်နှုန်း သိသာစွာတိုးတက်မှုအား သရုပ်ပြနိုင်ခဲ့ရာ တောင်သူများ လိုက်ပါလုပ်ဆောင်ကြသောကြောင့် တစ်ဧကအကျိုးအမြတ် ပိုမိုရရှိလာကြပါသည်။
- သမာရိုးကျ ပက်ကြဲစိုက်ပျိုးနေရာမှ သိပ္ပံနည်းကျ စိုက်ပျိုးနည်းများဖြစ်ကြသည့် (၁၀) တန်း (၁) တန်းလုပ် စိုက်ပျိုးခြင်းနှင့် မျိုးကောင်းမျိုးသန့် မျိုးစေ့ သုံးစွဲလာ မှု ပိုမို အားကောင်းလာပြီး ဒေသတွင်း တောင်သူ များ တက်ကြွ စွာ လုပ်ဆောင် လာခဲ့ ပါသည်။
- call centerများ၊ ပညာပေးဆိုင်းဘုတ်များ စိုက်ထူပြီး စံပြကွက်များ ဆောင်ရွက် ပြသခြင်းကြောင့် ဒေသအတွင်း တောင်သူများကြုံတွေ့နေရသည့်ပြဿနာများကို နည်းပညာပေးဝန်ထမ်းများနှင့် အလွယ်တကူဆက်သွယ်၍ ကူညီဖြေရှင်းပေးနိုင်ပါသည်။



# ဆက်လက်ဆောင်ရွက်မည့်အစီအစဉ်

- တောင်သူများမျိုးကောင်းမျိုးသန့်မျိုးစေ့လုံလောက်စွာရရှိစေရန် မျိုးစေ့ထုတ်လုပ်ငန်းများ အား တောင်သူများနှင့်အတူတကွ ပူးပေါင်းဆောင်ရွက်ခြင်း။
- မြေစတင်ပြုပြင်ချိန်မှ ရိတ်သိမ်းပြီးချိန်ထိ ပြောင်းလဲလာသော ရာသီဥတုနှင့် ဟန်ချက်ညီညီ စိုက်ပျိုးနိုင်မည့်နည်းလမ်းများကိုနည်းပညာပေးဝန်ထမ်းများမှ စဉ်ဆက်မပြတ် ပညာပေးခြင်း။
- တိုးတက်လာသည့်နည်းပညာများအား စံပြကွက်/စမ်းသပ်ကွက် ပြုလုပ်၍ လက်တွေ့သရုပ်ပြစည်းရုံးခြင်း။
- ထွက်တိုး၊ Greenway, PP, Fibre crops, DOA, Golden paddy အစရှိသော ခေတ်မီ (Mobile Application)များအား တောင်သူများလက်တွေ့သုံးစွဲတတ်ရန် နည်းပညာပေးဝန်ထမ်းများမှ ပညာပေးခြင်း။
- တောင်သူများအား ဈေးကွက်ဆိုင်ရာအချက်အလက်များ အချိန်နှင့်တပြေးညီ ဖြန့်ဝေပေးသည့်အပြင် ကုန်သည်များနှင့်ချိတ်ဆက်ပေးခြင်း။



လမ်းညွှန်မှုကိုခံယူအပ်ပါသည်။